

DUNAPATAJ

Településrendezési terve

TELEPÜLÉSSZERKEZETI TERV

m= 1:20 000

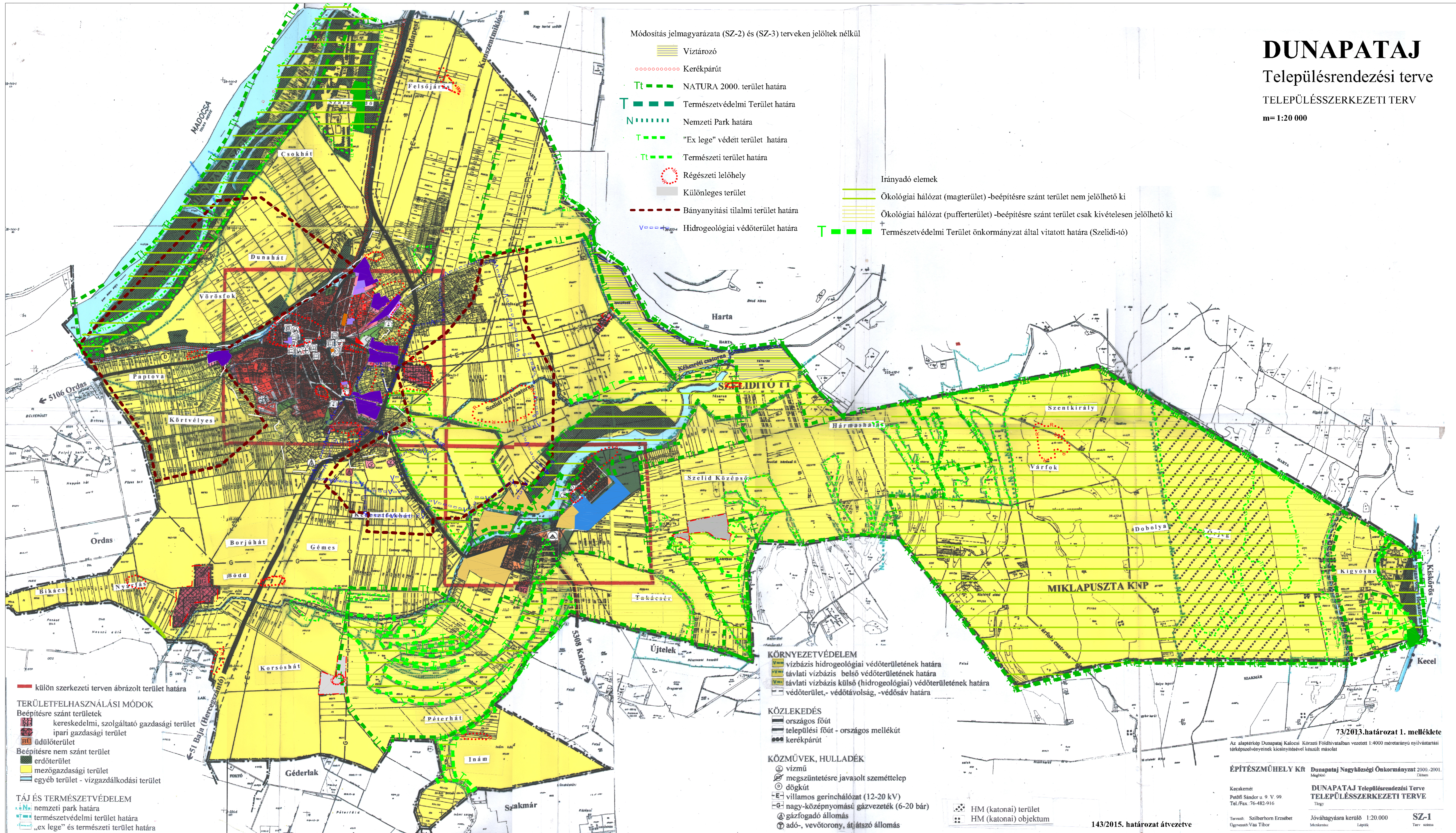

Módosítás jelmagyarázata (SZ-2) és (SZ-3) terveken jelöltek nélkül

- Vízározó
- Kerékpárút
- NATURA 2000. terület határa
- Természetvédelmi Terület határa
- Nemzeti Park határa
- "Ex lege" védett terület határa
- Természeti terület határa
- Régészeti lelőhely
- Különleges terület
- Bányányitási tilalmi terület határa
- Hidrogeológiai védőterület határa
- Irányadó elemek
- Ökológiai hálózat (magterület) -beépítésre szánt terület nem jelölhető ki
- Ökológiai hálózat (pufferterület) -beépítésre szánt terület csak kivételesen jelölhető ki
- Természetvédelmi Terület önkormányzat által vitatott határa (Szelidi-tó)

- külön szerkezeti terven ábrázolt terület határa
- TERÜLETFELHASZNÁLÁSI MÓDOK**
- Beépítésre szánt területek
 - kereskedelmi, szolgáltató gazdasági terület
 - ipari gazdasági terület
 - üdülőterület
- Beépítésre nem szánt terület
 - erdőterület
 - mezőgazdasági terület
 - egyéb terület - vízgazdálkodási terület
- TÁJ ÉS TERMÉSZETVÉDELEM**
- nemzeti park határa
- természetvédelmi terület határa
- "ex lege" és természeti terület határa

- KÖRNYEZETVÉDELEM**
- vízbázis hidrogeológiai védőterületének határa
- távlati vízbázis belső védőterületének határa
- távlati vízbázis külső (hidrogeológiai) védőterületének határa
- védőterület, -védőtávolság, -védősáv határa

- KÖZLEKEDÉS**
- országos főút
- települési főút - országos mellékút
- kerékpárút

- KÖZMŰVEK, HULLADÉK**
- vízmű
- megszüntetésre javasolt szeméttelp
- döngkút
- villamos gerinchálózat (12-20 kV)
- nagy-középnomású gázvezeték (6-20 bár)
- gázfogadó állomás
- adó-, vevőtorony, átjátszó állomás

- HM (katonai) terület
- HM (katonai) objektum

143/2015. határozat átvetve

73/2013.határozat 1. melléklete

Az alapterkép Dunapataj Kalocsa Körzeti Földhivatalban vezetett 1:4000 méretarányú nyilvános térképészeinek kicsinyítésével készült másolat

ÉPÍTÉSMŰHELY Kft Dunapataj Nagyközségi Önkormányzat 2000-2001. Megbízó

DUNAPATAJ Településrendezési Terve
TELEPÜLÉSSZERKEZETI TERVE
Tervező

Kecskemét
Petőfi Sándor u. 9. V. 99
Tel./Fax: 76-482-916

Tervező: Szilberhom Erzsébet
Ögyvezető: Vas Tibor

Jóváhagyásra kerülő 1:20.000
Munkarész: Lápok

SZ-1
Terv száma